



Bollettino Sorveglianza Arbovirosi 2024

Settimana 26 – 24/06/2024



Regione
Lombardia



Sorveglianza arbovirosi 2024

Casi confermati di arbovirosi aggiornati alla settimana del 24/06 (fino al 30/06) - Dati estratti dal portale ISS Arbovirosi
Tutti i casi confermati sono di importazione

MESE	West Nile	Usutu	Dengue	Chikungunya	Zika	TBE	Toscana Virus
Gennaio 2024	0	0	5	1	0	0	0
Febbraio 2024	0	0	4	0	0	0	0
Marzo 2024	0	0	12	1	0	0	0
Aprile 2024	1	0	7	0	0	0	0
Maggio 2024	0	0	13	0	0	0	0
Giugno 2024	0	0	1	1	0	0	0
TOTALE	1	0	42	3	0	0	0

Sorveglianza West Nile Virus

Monitoraggio settimanale 24/06/2024 - Dati estratti dal portale ISS Arbovirosi

Data segnalazione	ATS presa in carico	Presenza di sintomi	Febbre	Ricovero	Origine
17/04/2024	ATS Milano	Sì	Sì	No	Importato

Sorveglianza arbovirosi 2024

Monitoraggio settimanale 24/06/2024 - Dati estratti dal portale ISS Arbovirosi
I casi di Dengue e Chikungunya sono tutti di importazione. Nessun deceduto.

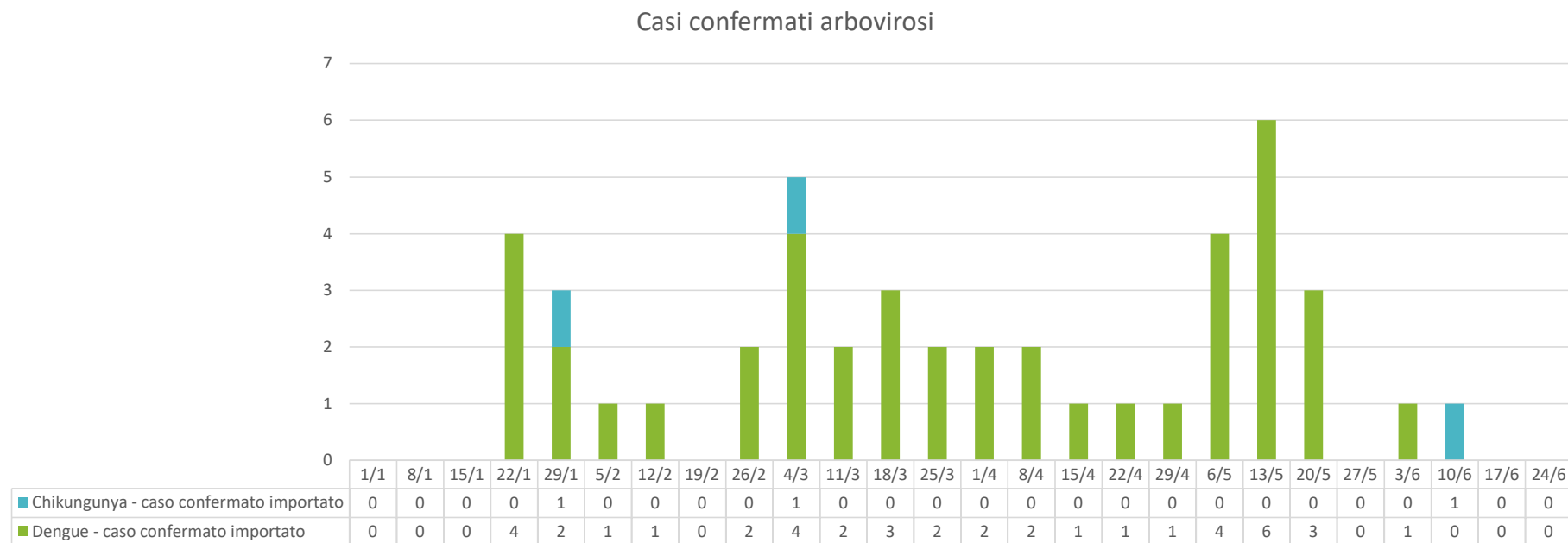

Sorveglianza arbovirosi - settimana 26 - 24/06/2024

Sorveglianza arbovirosi 2024

Casi aggiornati alla settimana del 24/06 per ATS - Dati estratti dal portale ISS Arbovirosi
Tutti i casi confermati sono di importazione

ATS	West Nile	Usutu	Dengue	Chikungunya	Zika	TBE	Toscana Virus
Milano	1	0	18	1	0	0	0
Insubria	0	0	6	1	0	0	0
Montagna	0	0	3	0	0	0	0
Brianza	0	0	6	1	0	0	0
Bergamo	0	0	2	0	0	0	0
Brescia	0	0	3	0	0	0	0
Val Padana	0	0	2	0	0	0	0
Pavia	0	0	2	0	0	0	0
TOTALE	1	0	42	3	0	0	0

Sorveglianza veterinaria WNV

Riferimento: Decreto RL. n. 18138 del 05-12-2018 «Piano regionale di sorveglianza integrata e di contrasto alla diffusione del virus West Nile Disease (WND) nella sanità pubblica veterinaria»

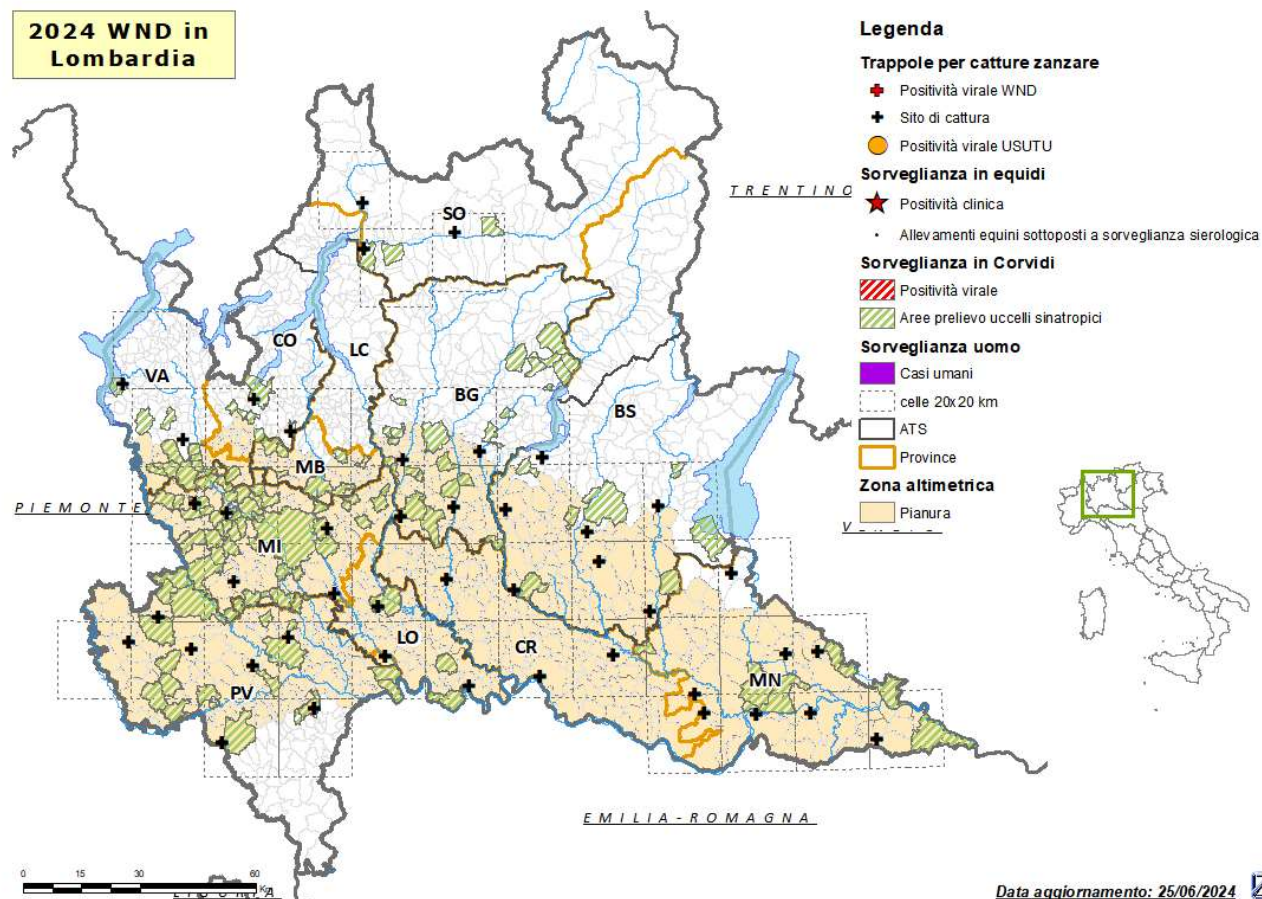

Sorveglianza veterinaria WNV

ATTIVITA' CAMPIONAMENTO

ATS	PROV	UCCELLI STANZIALI					EQUIDI					CATTURE ZANZARE				
		CONFERITI	NEGATIVI	POSITIVI WND	POSITIVI USUTU	IN CORSO	CONFERITI	NEGATIVI	POSITIVI WND	POSITIVI USUTU	IN CORSO	CONFERITI	NEGATIVI	POSITIVI WND	POSITIVI USUTU	IN CORSO
BERGAMO	BG	59	59	0	0	0	0	0	0	0	0	12	7	0	0	0
BRESCIA	BS	51	51	0	0	0	0	0	0	0	0	14	14	0	0	0
BRIANZA	LC	1	0	0	0	1	0	0	0	0	0	0	0	0	0	0
	MB	10	9	0	0	1	0	0	0	0	0	2	1	0	0	0
INSUBRIA	CO	26	25	0	0	1	0	0	0	0	0	2	2	0	0	0
	VA	29	24	0	0	5	0	0	0	0	0	2	2	0	0	0
MILANO	LO	44	43	0	0	1	0	0	0	0	0	6	6	0	0	0
	MI	160	134	0	0	26	0	0	0	0	0	10	9	0	0	0
MONTAGNA	BS	0	0	0	0	0	0	0	0	0	0	0	0	0	0	0
	CO	0	0	0	0	0	0	0	0	0	0	0	0	0	0	0
	SO	5	5	0	0	0	0	0	0	0	0	9	7	0	0	0
PAVIA	PV	81	73	0	0	8	0	0	0	0	0	14	13	0	0	0
VAL PADANA	CR	0	0	0	0	0	0	0	0	0	0	9	9	0	0	0
	MN	39	39	0	0	0	0	0	0	0	0	24	24	0	0	0
TOTALE		505	462	0	0	43	0	0	0	0	0	104	94	0	0	0

Tabella: Attività di campionamento eseguite in Regione Lombardia ripartite per le singole ATS

Sorveglianza arbovirosi 2023

Casi confermati di arbovirosi nel 2023 – Dati estratti dal portale ISS Arbovirosi

ARBOVIROSI	Casi totali confermati	Deceduti
West Nile	115	13
Usutu	6	0
Dengue	117	0
Chikungunya	1	0
Zika	5	0
TBE	1	0
Toscana Virus	1	0

PRATICHE OVERVIEW



Gruppo Patologie selezionate: **MALATTIE TRASMESSE DA VETTORI** | Patologie selezionate: **Tutti**

Data di presa in carico pratica più recente: 29/06/2024 ? ⓘ ≡



Totale Regionale
637

Incidenza Regionale
6,3
(calcolata su 100k abitanti)

Periodo dal:
27/10/2022

al:
29/06/2024

Ultimo stato validazione
VALIDATA: CASO CONFE..

Pratiche per ATS

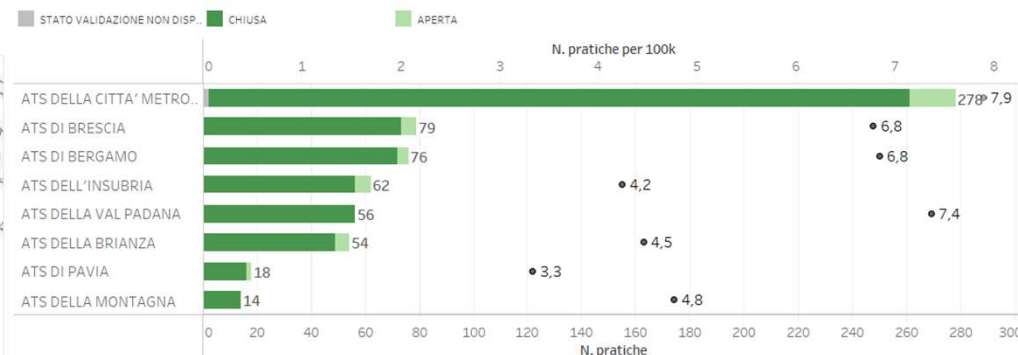

Pratiche per Esito Malattia

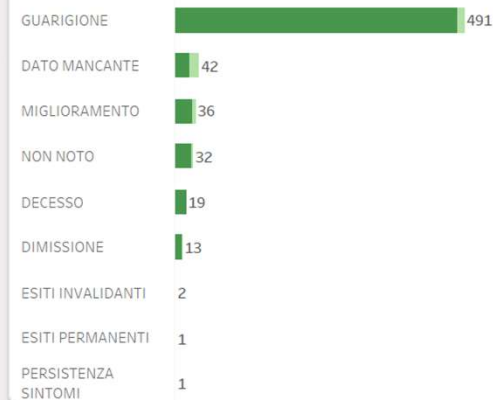

per Patologia

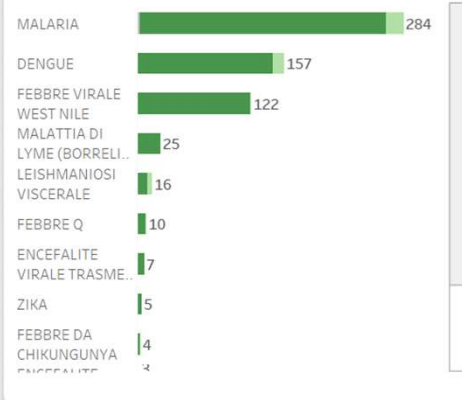

Trend per Data Presa in Carico ed Inizio Sintomi

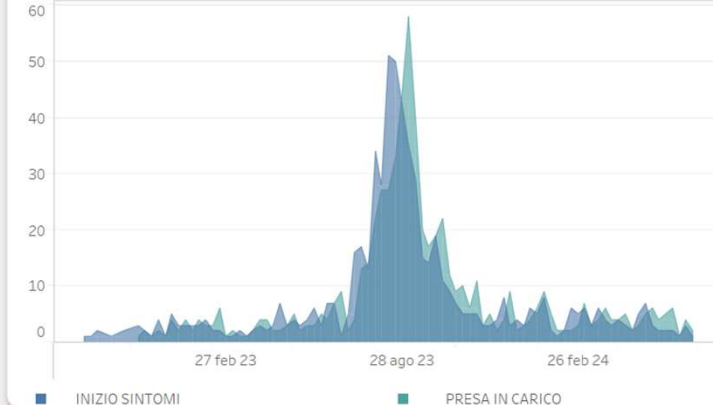

Casi confermati di malattie trasmesse da vettori – Pratiche SMI

Sorveglianza arbovirosi - settimana 26 - 24/06/2024

